



**DIPLOMADO** **III VERSIÓN**

# Geriatría con Enfoque Integral: *En domicilio y establecimiento de larga estadía (ELEAM)*

 **INICIO: 27 DE MAYO 2026**

 **MODALIDAD: ONLINE**

## SOBRE EL CURSO

La asistencia de profesionales de la salud en domicilios se ha convertido en un desafío a nivel mundial. La población envejece progresivamente y la longevidad va en aumento. Durante los últimos 10 años las causas de muerte se han centrado en eventos cardiovasculares y cáncer, seguidas de enfermedades neurodegenerativas y metabólicas no controladas. Como consecuencia, un 15% de la población de personas mayores son dependientes del cuidado de terceros. Esta dependencia no solo genera un impacto a nivel familiar, sino también una demanda para los sistemas de salud que no se encuentra óptimamente cubierta. La atención domiciliar de personas mayores dependientes requiere de un equipo multidisciplinario que mantenga una comunicación fluida dentro del equipo, generando una estructura en la atención que permita una mejor calidad de vida para el paciente y su familia o cuidador.

Así mismo, la asistencia en el proceso de final de vida en el domicilio de la persona mayor no solo debe brindar orientación técnica, sino también un acompañamiento humano y espiritual para el paciente y su entorno familiar, con el fin de otorgarles un cierre digno y armónico fuera del ambiente hospitalario.

Este Diplomado se centra en el acercamiento del equipo de salud (médicos, enfermeras, kinesiólogos, fonoaudiólogos, terapeutas ocupacionales, psicólogos, nutricionistas, dentistas) a la residencia de la persona mayor ya sea su domicilio o en un Establecimiento de Larga Estadía para Adultos Mayores (ELEAM), bajo una mirada geriátrica integral que logre identificar el o los problemas y abordarlos de manera profesional tal que permita evitar situaciones adversas (caídas, desnutrición, depresión, etc) así como también la hospitalización.

## OBJETIVO GENERAL

Capacitar al profesional para la correcta evaluación de la persona mayor en el ambiente domiciliario o en el caso de personas institucionalizadas en su ELEAM, lo cual considera además a su familia, el entorno y sus cuidadores, manteniendo un enfoque multidisciplinario que otorgue herramientas para un enfrentamiento estructurado como equipo de salud resolviendo problemas habituales que se puedan presentar.

## OBJETIVO ESPECÍFICOS

- > Conocer la situación actual del envejecimiento poblacional y la importancia del manejo personalizado por equipo multidisciplinario en domicilio.
- > Reconocer la diferencia entre envejecimiento normal y el patológico.
- > Diseñar un plan terapéutico individualizado en base a la valoración geriátrica integral y la identificación de síndromes geriátricos.
- > Reconocer los tipos de demencia, sus diferentes estadios y pronóstico.
- > Identificar la presencia de depresión y/o delirium en personas mayores y aplicar las escalas que permiten su diagnóstico.
- > Conocer los fármacos potencialmente inadecuados en personas mayores y sus efectos adversos.
- > Diseñar un plan multidisciplinario (no farmacológico) para prevención de caídas en domicilio.
- > Actualizar el manejo del paciente con incontinencia urinaria y/o fecal.
- > Unificar la clasificación y curación avanzada de las heridas por presión.
- > Valorar el estado nutricional de la persona mayor por un equipo multidisciplinario en el ambiente domiciliario.
- > Actualizar conocimientos teórico-prácticos en el manejo paliativo oncológico y no oncológico de personas mayores en domicilio.
- > Aplicar conceptos éticos actualizados en el proceso de fin de vida.
- > Identificar aspectos legales y voluntades anticipadas de las personas mayores.

## DIRIGIDO A

- > Profesionales de la Salud y alumnos en último año de carrera haciendo internado, que hacen visita domiciliaria tales como: médicos, enfermeros, kinesiólogos, nutricionistas, fonoaudiólogos, odontólogos, terapeutas ocupacionales.

## REQUISITOS DE ADMISIÓN

- > Título profesional o registro en la Superintendencia de Salud.
- > En el caso de profesionales de la salud en el extranjero, deben enviar su título a [programasmedicina@udd.cl](mailto:programasmedicina@udd.cl)
- > *\*El contenido del programa puede incluir textos, lecturas o material de estudio en idioma inglés.*

## MODALIDAD 100% ONLINE

El programa está compuesto por 15 módulos cuyo contenido con un enfoque práctico es transmitido a través de clases online en la plataforma Canvas UDD, en que el alumno puede acceder en cualquier horario, y combinado con clases sincrónicas en vivo



### ONLINE ASINCRÓNICO

Clases asincrónicas, entregándote la libertad de estudiar en el momento y lugar que tú decidas.



### ONLINE EN VIVO

Miércoles a las 19:00 hrs. en la cual se trabajará en base a casos clínicos con los expertos, en las siguientes fechas:

**22**  
JULIO

**7**  
OCTUBRE

## CONTENIDOS

**1** INTRODUCCIÓN Y SITUACIÓN EPIDEMIOLÓGICA DEL ENVEJECIMIENTO

**2** ENVEJECIMIENTO NORMAL VERSUS PATOLÓGICO

**3** SISTEMAS DE ATENCIÓN GERIÁTRICA

**4** VALORACIÓN GERIÁTRICA INTEGRAL (VGI)

**5** DEMENCIA

**6** DEPRESIÓN O TRASTORNO DEL ÁNIMO Y DELIRIUM

**7** POLIFARMACIA Y CAÍDAS

**8** INCONTINENCIA URINARIA Y CONSTIPACIÓN

**9** LESIONES POR PRESIÓN (LPP) E INMOVILISMO

**10** NUTRICIÓN

**11** MANEJO PALIATIVO EN DOMICILIO

**12** ASPECTOS ÉTICOS EN FIN DE VIDA

**13** ASPECTOS LEGALES EN LAS PERSONAS MAYORES

**14** EXPECTATIVAS DE TRATAMIENTO Y CUIDADOS DE PATOLOGÍAS CRÓNICAS EN DOMICILIO

## REQUISITOS DE APROBACIÓN Y EVALUACIONES

---

- > Para aprobar el diplomado se requiere una nota igual o superior a 4,0 en el promedio de las evaluaciones a realizar en la plataforma.

## EQUIPO DIRECTIVO

---



**Dr. Marcelo Blacutt Crooker**  
**Director del Programa**  
Geriatra  
Clínica Alemana Santiago



**Dr. Óscar Calderón Alvarado**  
**Coordinador**  
Geriatra  
Clínica Alemana Santiago



**Dra. Yalile Nauhman Barrios**  
**Coordinadora**  
Cardióloga  
Clínica Alemana Santiago

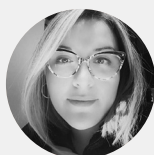

**E.U. Cecilia Iturra Tapia**  
**Coordinadora**  
Enfermera  
Clínica Alemana Santiago



**DIPLOMADO III VERSIÓN**

# Geriatría con Enfoque Integral: En domicilio y establecimiento de larga estadía (ELEAM)

## INFORMACIÓN GENERAL

FECHA Y HORAS	MODALIDAD	VALOR GENERAL	DESCUENTO*
INICIO: 27 MAYO 2026 TÉRMINO: 23 NOVIEMBRE 2026	ONLINE	ARANCEL <b>CLP \$1.500.000-</b> MATRÍCULA <b>CLP \$150.000-</b>	ALUMNI UDD <b>25% DCTO.</b> SOCIOS <b>20% DCTO.</b> PATROCINADORES

90 HRS. CRONOLÓGICAS

## PATROCINAN



## CONTACTO

Equipo Admisión Lifelong Learning UDD | [programasmedicina@udd.cl](mailto:programasmedicina@udd.cl)

+56 9 4814 8179

- CUPOS LIMITADOS -

\*Los descuentos no son acumulables y se aplican sobre el arancel. La Universidad se reserva el derecho de dictar o no el programa, según contingencia o motivo de fuerza mayor. Así mismo, las fechas, cursos y profesores detallados en el presente programa pueden variar por motivos de fuerza mayor, y de ocurrir, será notificado oportunamente a sus alumnos.